

2024

RELATÓRIO DE GESTÃO

Unimed 
Vale do Jaguaribe

somoscoop 

SUMÁRIO



1 SOBRE O RELATÓRIO

2 ESSÊNCIA UNIMED

3 GESTÃO

- Diretoria Executiva
- Conselho de Administração
- Conselho Técnico
- Conselho Fiscal

4 COOPERADOS

- Sobre o Cooperativismo
- Princípios do Cooperativismo
- Quantidade de Cooperados
- Cooperados por especialidades
- Benefícios aos Cooperados
- Produção anual dos cooperados
- Média de produção dos Cooperados
- Produção dos Prestadores no Vale do Jaguaribe

5 COLABORADORES

- Benefícios aos Colaboradores
- Cuidando de quem cuida

6 COMERCIAL

- Evolução da Carteira de Clientes
- Modalidade do Contrato
- Resultado Financeiro
- Sinistralidade – Média Annual
- Faturamento x Despesas Assistenciais
- Repasse da Carteira de Cliente

7 RESPONSABILIDADE SOCIAL

- Campanha de Arrecadação de Lacs
- Campanha de Arrecadação de Alimentos
- DIA C –Dia de Cooperar
- Parceria com a ONG ABRACE
- Academia na Praça
- Comemorações

8 DEMONSTRAÇÕES FINANCEIRAS

- Aplicação e Rendimentos
- Relatório Contábil
- Parecer Conselho Fiscal



A Unimed Vale do Jaguaribe valoriza a transparência em seus processos e está constantemente empenhada em uma atuação responsável, fundamentada na ética, respeito e compromisso.

O Relatório de Gestão 2024 reforça essa missão, especificamente como um canal de confiança com nossos públicos de interesse – cooperados, colaboradores, fornecedores e a sociedade em geral. Além disso, o relatório reúne as principais iniciativas do ano realizadas pelas pessoas que fazem parte da cooperativa.

CRENÇAS

A vida é o bem maior do ser humano. A vida boa deve ser possível para todos. Saúde é condição essencial para uma vida boa. A vida só acontece na cooperação, na natureza e em sociedade.

VALORES

- Integridade
- Respeito
- Solidariedade
- Espírito cooperativista

PRINCÍPIOS DO SISTEMA UNIMED

- Atratividade para médicos
- Pessoas
- Sustentabilidade
- Conhecimento
- Visão sistêmica
- Inovação
- Agilidade

PROPÓSITO

Aqui tem Unimed. Promover saúde e qualidade de vida em nossas cidades, por meio do cooperativismo médico e do conhecimento em saúde, para que o maior número de pessoas possam viver mais e melhor.

DIRETORIA EXECUTIVA

Gestão 2024 -2028



**Dr. Antônio Carlos
Pessoa Chaves**

Diretor Presidente



**Dr. Vinícius Lima
Chaves**

Diretor Superintendente



**Dr. Gustavo de
Araripe Nogueira**

Diretor Financeiro

CONSELHO DE ADMINISTRAÇÃO

Gestão 2024 -2028



**Dra. Osvani da Silva
Góes Mendes**



**Dra. Mayara Ma.
P. Martins**



Dra. Adriana Costa Lima



**Dra. Sylvia Helena
R. Ramalho**



**Dr. Decidério Pinheiro
Peixoto**

CONSELHO TÉCNICO

Gestão 2024 -2028



**Dr. Lindenor
Andrade Maia**
Efetivo



**Dr. Ivamberg N.
de Sena**
Efetivo



**Dra. Zairama S. S.
Nunes**
Efetivo

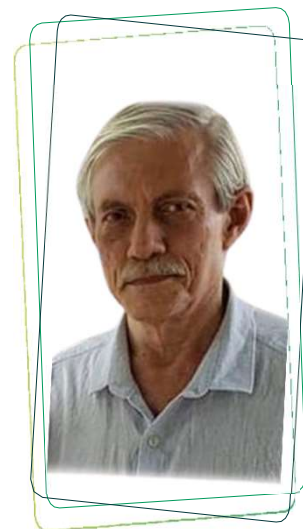

**Dr. Raimundo Arisleu
G. Oliveira**
Suplente



**Dr. José Bonfim
Bezerra**
Suplente



**Dr. Ricardo H.
Chaves Maia**
Suplente

CONSELHO FISCAL

Gestão 2024 -2024



**Dra. Lígia Adami
Vieira e Silva**
Efetivo



**Dra. Sanya Pinto
Campos Maciel**
Efetivo



**Dra. Zilzo Leandro
Evangelista**
Efetivo



**Dr. Antônio de Pádua
De Oliveira**
Suplente



**Dr. Fco. Mauro
G. C. Filho**
Suplente



**Dra. Rayanne
Mendes Guerra**
Suplente

SOBRE O COOPERATIVISMO

O Cooperativismo é um modelo organizacional no qual os trabalhadores são donos do próprio negócio. Pertencer a um grupo desperta no ser humano o sentimento de identificação com seus semelhantes e fortalece este grupo. Ao refletir sobre a certeza de não estar sozinha, a classe médica cooperativista se sente cada vez mais segura. Essa filosofia permite a união de interesses, como desenvolvimento econômico e desenvolvimento social. A ideia é que todas as pessoas prosperem juntas, o que garante a elas melhores oportunidades e um futuro mais justo. O cooperativismo é um modelo de negócio ideal para conquistar objetivos comuns e em prol da sociedade.

Ser um cooperado faz toda a diferença. Permite ir além de suas rotinas médicas em clínicas e hospitais. É participar dos eventos da cooperativa, é estar presente nas realizações dos objetivos comuns. É fazer parte de um movimento social que quer melhorar o futuro do mundo. A cooperativa é o resultado das necessidades e objetivos dos cooperados. A cooperativa existe em função da coletividade e dos interesses comuns, serve os cooperados de forma justa e igual e provê as necessidades dos cooperados. Transparência, segurança, integração, confiabilidade, participação nas decisões, são as sensações que embasam a importância de ser cooperado.

Fonte: Sistema OCB

PRINCÍPIOS DO COOPERATIVISMO



QUANTIDADE DE COOPERADOS

Masculino

54

Feminino

20

Total

74



COOPERADOS POR ESPECIALIDADES

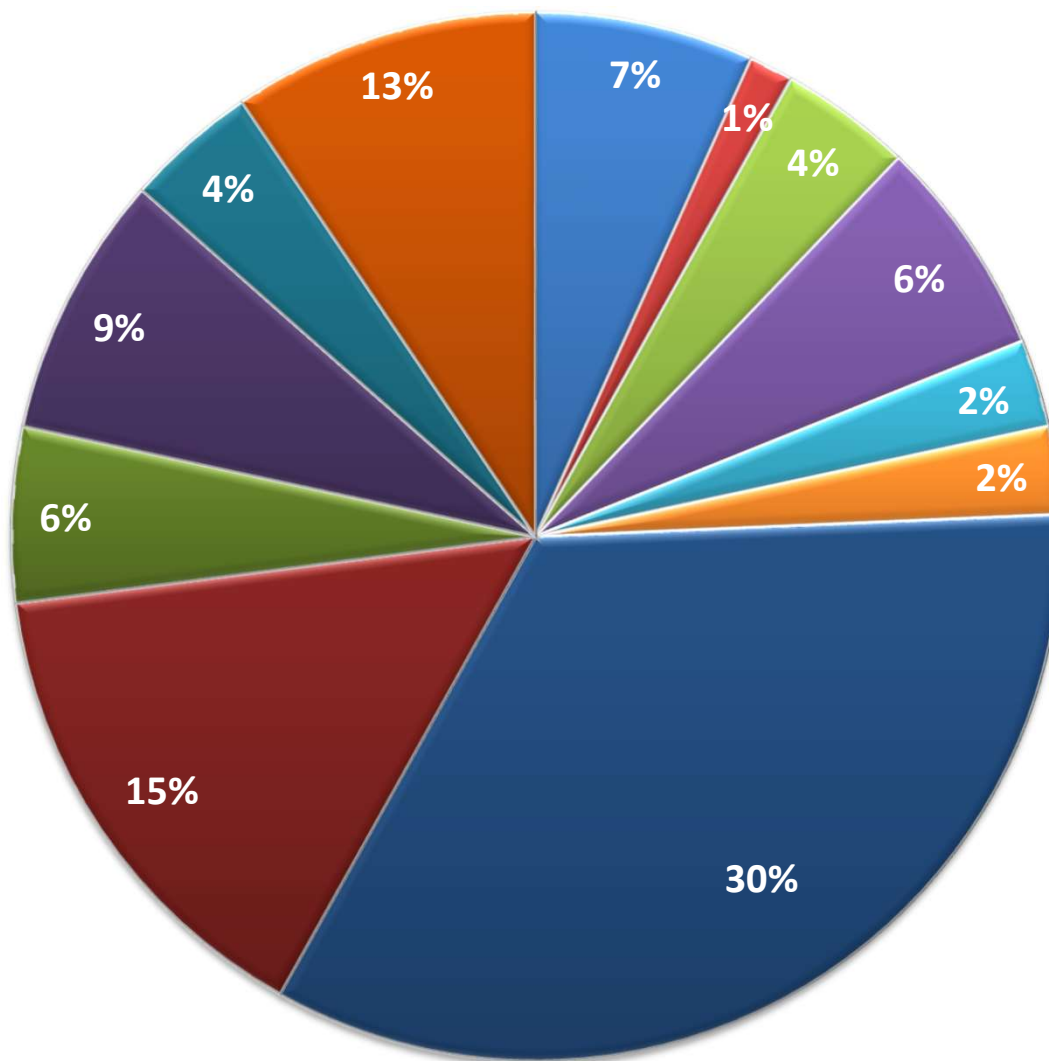

- Anestesia
- Cabeça/Pescoço
- Cardiologista
- Cirurgião Geral
- Cirurgião Vascular
- Gastro/Endoscopista
- Generalista
- Ginecologia/Obstetrícia
- Oftalmologia
- Ortopedia
- Otorrino
- Pediatra

BENEFÍCIOS AOS COOPERADOS

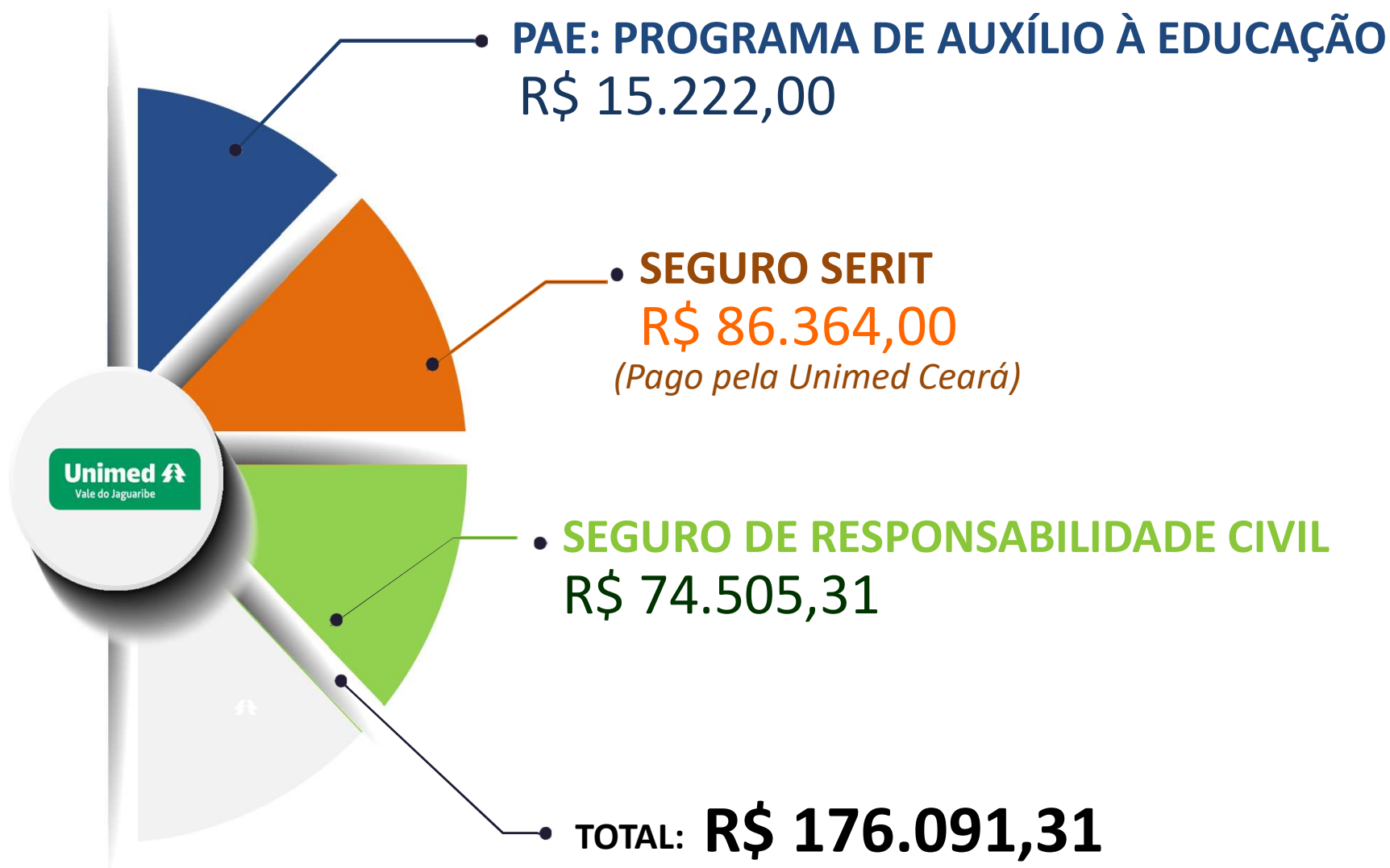

PRODUÇÃO ANUAL

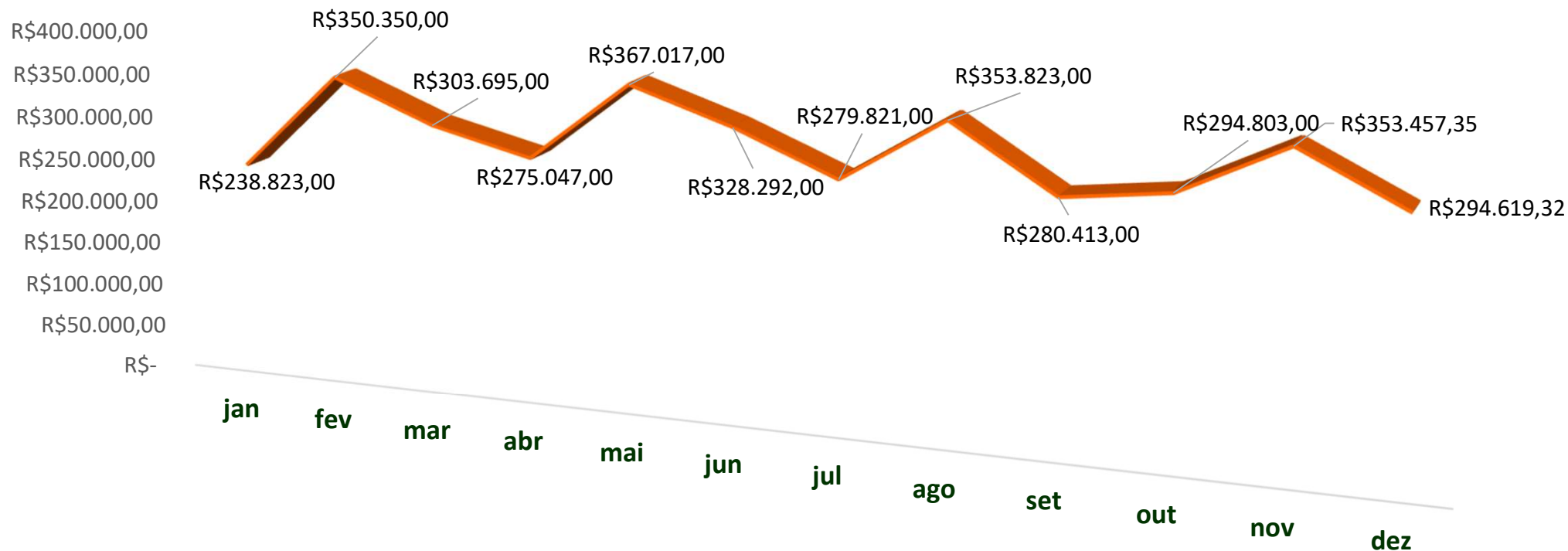

	jan	fev	mar	abr	mai	jun	jul	ago	set	out	nov	dez
■ Valor R\$	R\$238.823	R\$350.350	R\$303.695	R\$275.047	R\$367.017	R\$328.292	R\$279.821	R\$353.823	R\$280.413	R\$294.803	R\$353.457,	R\$294.619,

Média mensal: R\$ 310.013,00

MÉDIA DE PRODUÇÃO DOS COOPERADOS

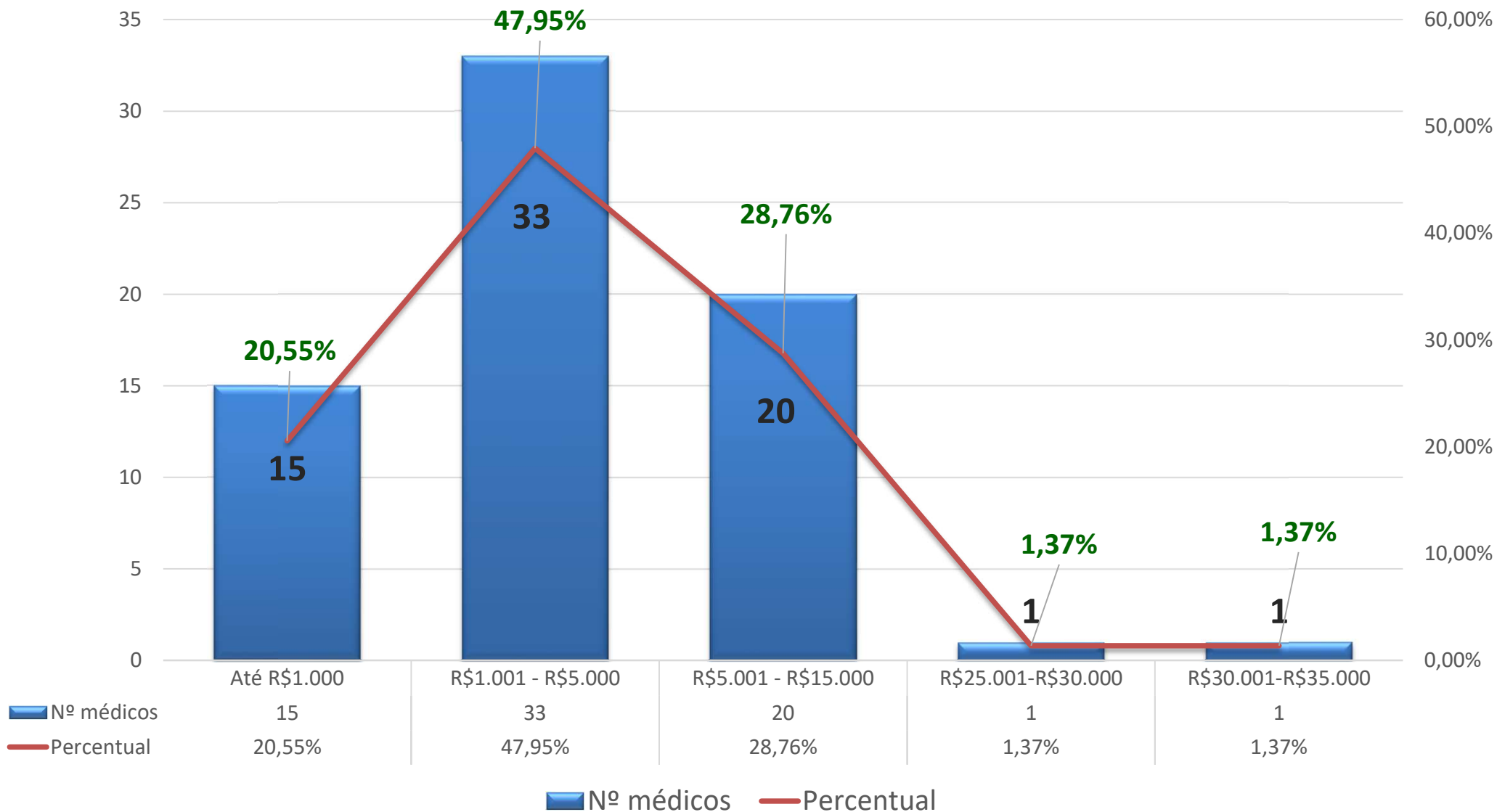

PRODUÇÃO ANUAL REDE PRESTADORA NO VALE DO JAGUARIBE

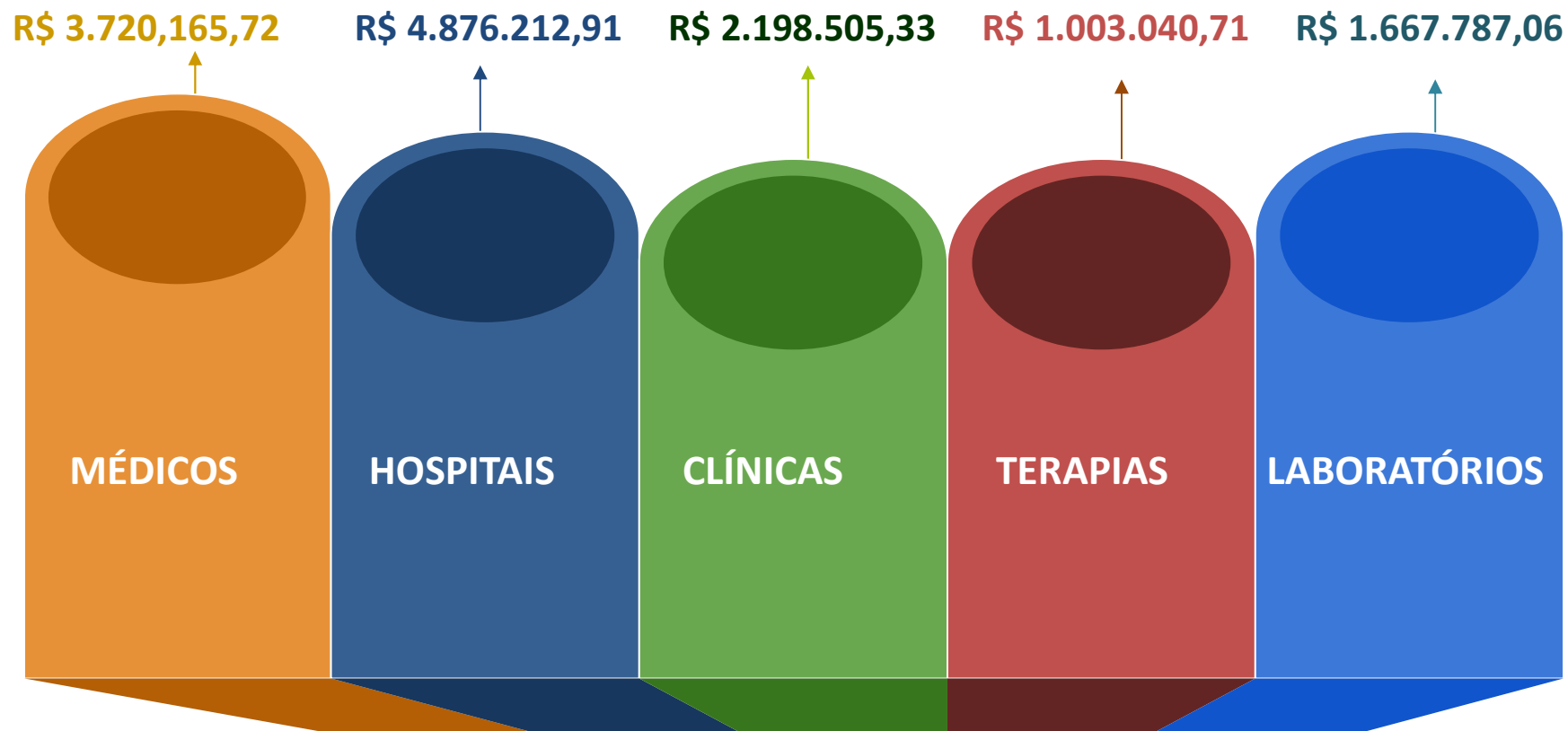

COLABORADORES



BENEFÍCIOS AOS COLABORADORES



PLANO DE SAÚDE



PLANO ODONTOLÓGICO



VALE ALIMENTAÇÃO



AUXÍLIO CRECHE



AUXÍLIO EDUCAÇÃO



FOLGA DE ANIVERSÁRIO



SEGURO POR MORTE



AUXÍLIO FUNERAL

CUIDANDO DE QUEM CUIDA

- Capacitação sobre *O Jeito de Cuidar*



Capacitação sobre *O Jeito de Cuidar* é um modelo de gestão, iniciada pela Unimed do Brasil que visa melhorar a experiência do cliente por meio de atitudes e comportamentos que priorizem o cuidado com a saúde. O programa é conduzido em etapas, que incluem a capacitação de multiplicadores, a sensibilização de líderes e diretoria, e a atuação de toda a equipe de colaboradores.

- Desenvolver



O Desenvolver 2024, trabalhou as competências essenciais do sistema Unimed (Coopera para crescer, Busca a excelência, Encanta o cliente e Gerencia emoções). Durante esse tempo, os participantes tiveram a oportunidade de explorar e praticar esses pilares fundamentais, adquirindo novas habilidades para aplicar no dia a dia e no ambiente de trabalho

CUIDANDO DE QUEM CUIDA

- Bem-estar dos colaboradores



Através da parceria com a Pluxee (vale-alimentação), agora nossos colaboradores poderão aproveitar sessões de massagem semanais em nossa própria empresa. Essa iniciativa visa proporcionar mais bem-estar a toda equipe.

- Comemoração de aniversário



Para comemorar o aniversário de nossos colaboradores, oferecemos um dia de folga especial no dia do aniversário e realizamos uma comemoração antecipada junto a toda a equipe.

MODALIDADE DO CONTRATO



RESULTADO FINANCEIRO

	Nº CLIENTES	FATURAMENTO	TOTAL DO REPASSE
2024	13.572	R\$70.994.211,15	R\$2.553.442,09
RESULTADO:	- 4%	10,15%	10,50%
2023	14.120	R\$64.447.021,72	R\$2.310.701,05

MÉDIA ANUAL DA SINISTRALIDADE NOS ULTIMOS 05 ANOS

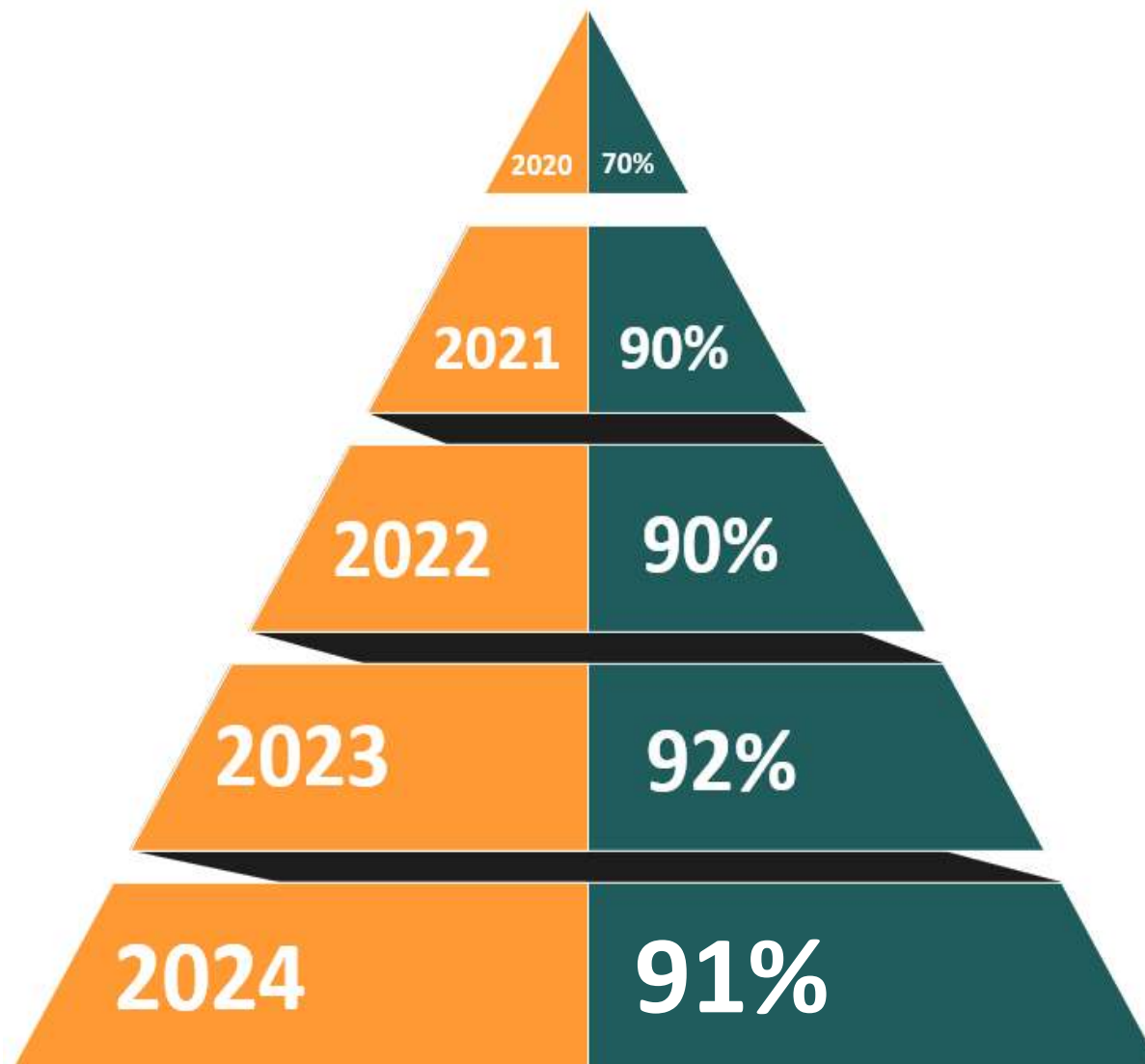

FATURAMENTO ● DESPESAS ASSISTENCIAIS ● SINISTRALIDADE

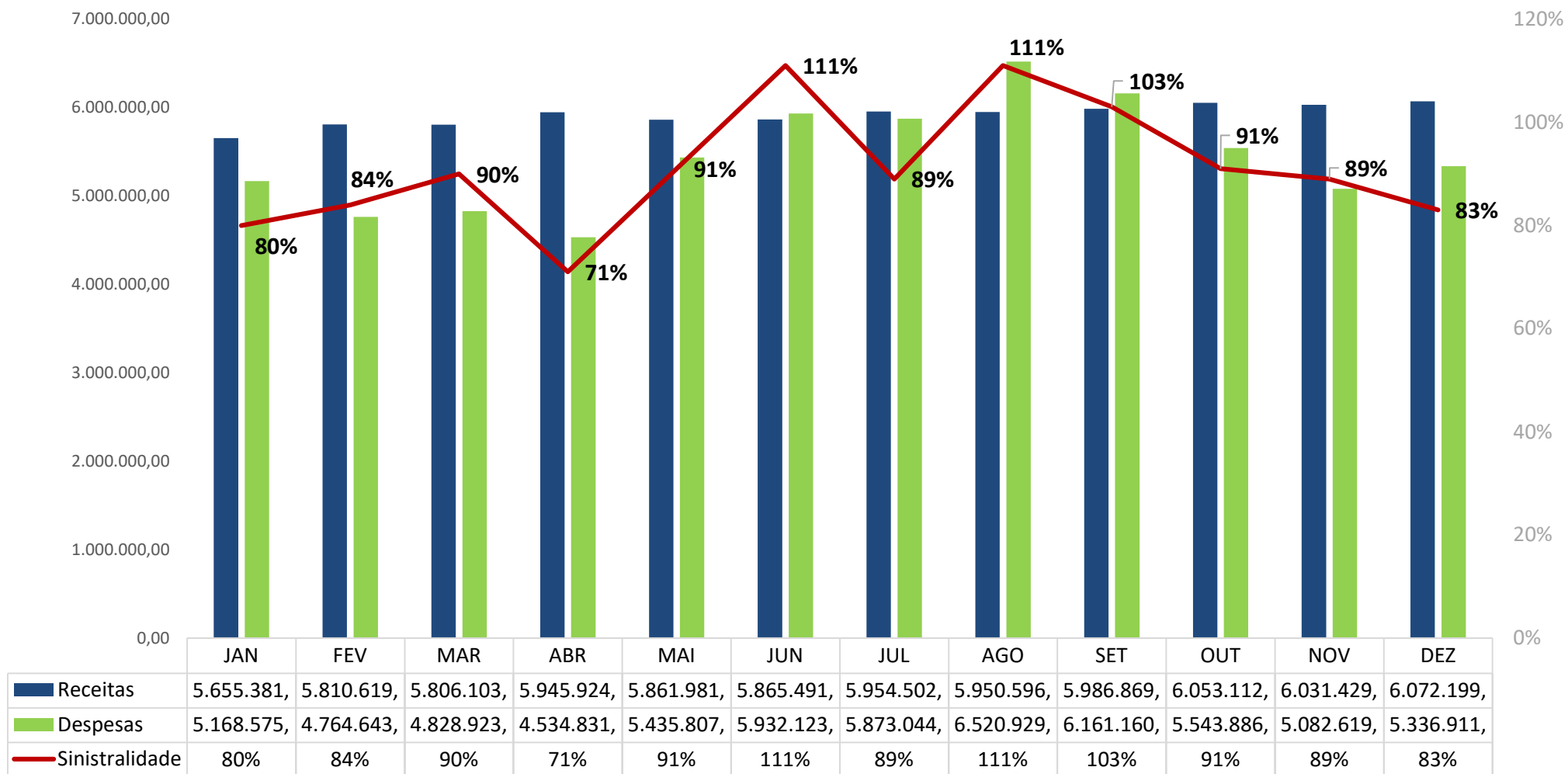

REPASSE DA CARTEIRA DE CLIENTE

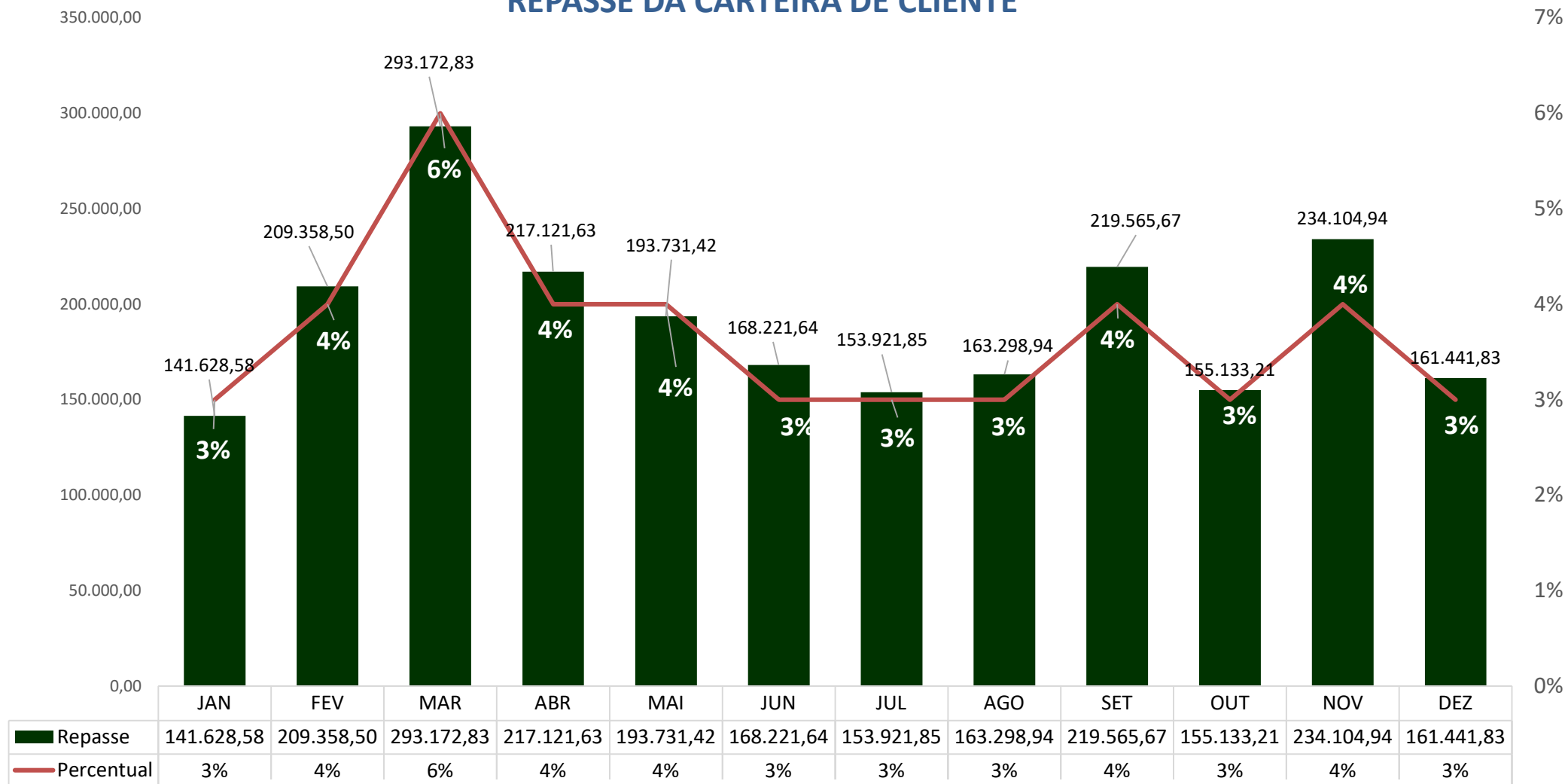

Nova regra para o repasse a partir 10/2024

Até 65% = **6%** | 65,1% - 75% = **5%** | 75,1% - 85% = **4%** | acima de 85% = **3%**

euajudo
nalata

CAMPANHAS CONTÍNUA



Eu ajudo na lata é uma iniciativa promovida pela Unimed Brasil que tem como objetivo arrecadar lacres de alumínio. Através deste movimento e a cooperação de todos, podemos beneficiar pessoas que necessitam de itens de acessibilidade como cadeira de rodas, cadeira de banho e bengalas. A campanha teve início em 2022, que já somam aproximadamente 60kg de lacres. Em 2024 foi entregue uma cadeira de rodas para Casa do Idoso de Limoeiro do Norte.

Arrecadação de Alimentos Contínua.



O auditório da Unimed foi utilizado como instrumento de arrecadação de alimentos destinado a pessoas em situação de vulnerabilidade. Em 2024, foram arrecadadas cerca de 30 cestas básicas, que foram distribuídas entre famílias carentes e instituições filantrópicas.



AÇÕES ANUAIS



Todos os anos no mês de julho, acontece o Dia do Cooperativismo, e a Unimed Vale do Jaguaribe em 2024 realizou uma doação de leite em pó para 03 instituições: **Casa do Idoso de Limoeiro do Norte, Lar de Idosos de Russas, e Centro de Recuperação Terapêutica Atalaia em Morada Nova.** Ao total foram doados 400 pacotes de leite.



A Unimed Vale do Jaguaribe, é parceira da ONG **ABRACE**. Uma instituição sem fins lucrativos que atua para promover a saúde social e emocional de pessoas com câncer e seus familiares da cidade de Russas.

ACADEMIA NA PRAÇA



A Unimed Ceará em parceria com Unimed Vale do Jaguaribe, implantou uma academia ao ar livre na praça do patronato em Limoeiro do Norte. O equipamento é para uso da comunidade em geral com o objetivo de incentivar as pessoas a aderirem um novo estilo de vida, em prol da saúde e bem-estar.

COMEMORAÇÃO DO DIA DO MÉDICO



A Unimed Vale do Jaguaribe celebrou o Dia do Médico com um evento especial, que incluiu uma palestra sobre "Inteligência Financeira" ministrada pelo Dr. Daniel Coriolano e um jantar, além da entrega de brindes e momentos de descontração e integração entre os médicos.

CONFRATERNIZAÇÃO NATALINA



A Cooperativa realizou no dia 19 de dezembro sua tradicional festa de confraternização natalina, que contou com expressiva presença de cooperados, colaboradores e familiares. O evento transcorreu em clima de amizade e conagração, teve show musical , sorteios e entrega de brindes.

APLICAÇÃO E RENDIMENTOS

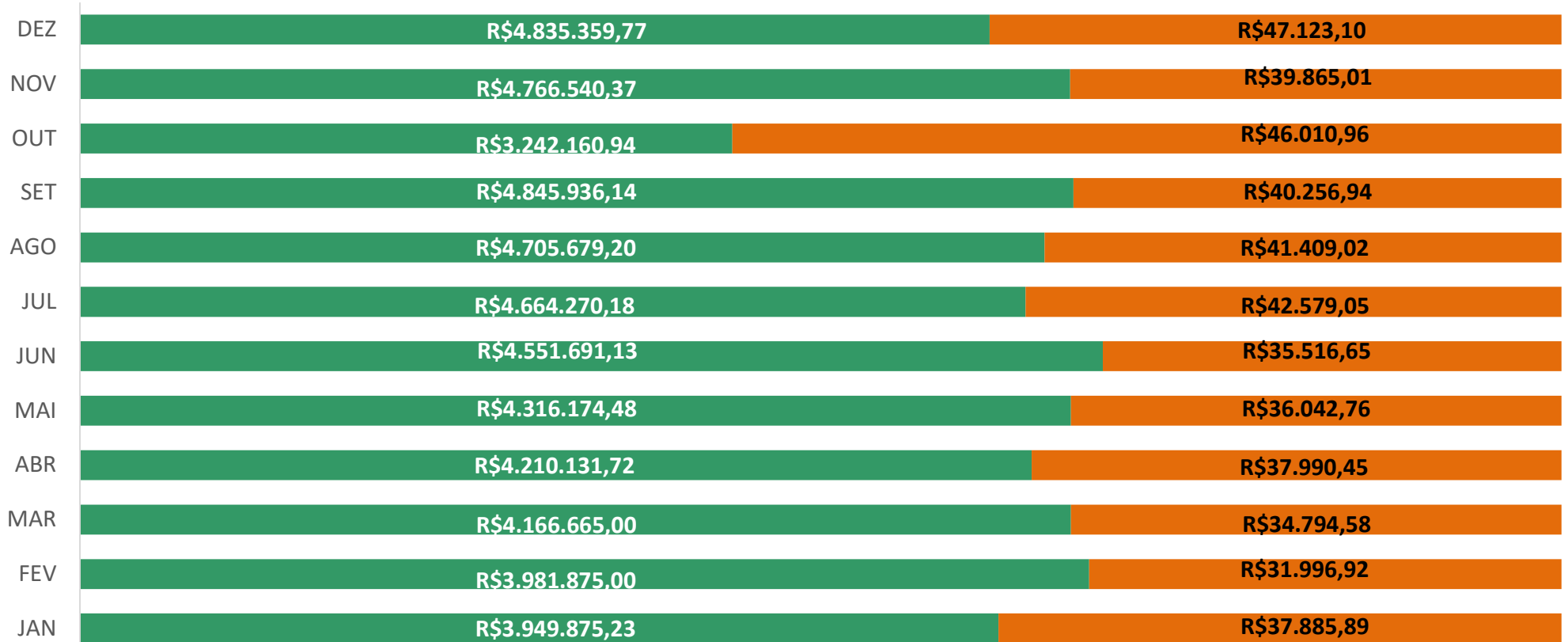

	JAN	FEV	MAR	ABR	MAI	JUN	JUL	AGO	SET	OUT	NOV	DEZ
■ Aplicação	R\$3.949.875	R\$3.981.875	R\$4.166.665	R\$4.210.131	R\$4.316.174	R\$4.551.691	R\$4.664.270	R\$4.705.679	R\$4.845.936	R\$3.242.160	R\$4.766.540	R\$4.835.359
■ Rendimentos	R\$37.885,89	R\$31.996,92	R\$34.794,58	R\$37.990,45	R\$36.042,76	R\$35.516,65	R\$42.579,05	R\$41.409,02	R\$40.256,94	R\$46.010,96	R\$39.865,01	R\$47.123,10

■ Aplicação ■ Rendimentos

Aplicação em 31.12.2025 = R\$ 5.004.005,41

DEMONSTRAÇÃO DO RESULTADO DO EXERCÍCIO

Vale do Jaguaribe	31.01.2024	29.02.2024	31.03.2024	30.04.2024	31.05.2024	30.06.2024	31.07.2024	31.08.2024	30.09.2024	30.10.2024	30.11.2024	31.12.2024	Média	Acum
	R\$	R\$	R\$	R\$	R\$	R\$	R\$	R\$	R\$	R\$	R\$	R\$	R\$	R\$
Organiz. Das Coop. Estado do Ceará	825,00	825,00	825,00	825,00	825,00	880,00	880,00	880,00	880,00	880,00	880,00	880,00	857,08	10.285,00
Sindicato Nacional das Cooper. Serv. Me	472,00	472,00	472,00	472,00	472,00	472,00	472,00	472,00	472,00	472,00	472,00	472,00	472,00	5.664,00
Conselho Regional de Medicina	1.014,00	59.159,33	0,00	0,00	0,00	0,00	0,00	0,00	0,00	0,00	0,00	0,00	5.014,44	60.173,33
Fundo Institucional Unimed	255,50	255,50	255,50	267,00	267,00	267,00	267,00	267,00	267,00	267,00	267,00	267,00	264,13	3.169,50
Doações	0,00	0,00	0,00	0,00	0,00	0,00	0,00	24,38	0,00	0,00	0,00	0,00	2,03	24,38
Locacao De Software	4.272,23	4.272,23	4.272,23	2.580,57	2.580,57	2.580,57	2.580,57	2.580,57	2.580,57	2.580,57	2.580,57	2.580,57	3.003,49	36.041,82
Lanches E Refeicoes	5.609,71	78,50	0,00	64,80	328,11	88,00	0,00	27,70	47,90	99,00	0,00	6.822,67	1.097,20	13.166,39
Confraternizacoes	590,00	588,00	4.451,23	0,00	504,00	294,00	210,00	2.061,76	850,00	33.241,90	1.180,44	9.486,03	4.454,78	53.457,36
Bens de Pequeno Valor	0,00	0,00	0,00	0,00	0,00	65,70	692,85	258,16	3.741,09	0,00	0,00	0,00	396,48	4.757,80
Floricultura	0,00	0,00	0,00	300,00	0,00	180,00	0,00	0,00	0,00	0,00	0,00	0,00	40,00	480,00
Material de Construção	0,00	0,00	0,00	0,00	0,00	0,00	0,00	515,69	0,00	0,00	0,00	0,00	42,97	515,69
Ressarcimentos diversos	6.794,27	6.794,27	6.794,27	6.794,27	6.794,27	6.794,27	6.794,27	6.794,27	6.794,27	6.794,27	9.498,27	6.794,27	7.019,60	84.235,24
03.03-Tributárias	1.290,56	273,00	0,00	0,00	0,00	1.125,26	14,16	215,40	201,24	0,00	5,16	638,48	313,61	3.763,26
IPTU	0,00	0,00	0,00	0,00	0,00	730,46	0,00	0,00	0,00	0,00	0,00	624,32	112,90	1.354,78
Alvarás de Funcionamento	0,00	0,00	0,00	0,00	0,00	394,80	0,00	0,00	0,00	0,00	0,00	0,00	32,90	394,80
Taxas de Serviços Públicos	0,00	273,00	0,00	0,00	0,00	0,00	14,16	215,40	201,24	0,00	5,16	14,16	60,26	723,12
IPVA	1.290,56	0,00	0,00	0,00	0,00	0,00	0,00	0,00	0,00	0,00	0,00	0,00	107,55	1.290,56
03.04-Despesas Patrimoniais	40.107,63	40.107,63	40.107,63	40.107,63	40.107,63	40.107,63	40.107,63	40.107,63	40.107,63	40.107,63	40.107,63	40.107,63	40.107,63	481.291,56
Despesas Patrimoniais	40.107,63	40.107,63	40.107,63	40.107,63	40.107,63	40.107,63	40.107,63	40.107,63	40.107,63	40.107,63	40.107,63	40.107,63	40.107,63	481.291,56
04-RESULTADO FINANCEIRO	37.866,18	31.735,44	34.780,42	43.450,79	36.028,60	35.502,49	42.571,15	40.795,07	40.220,82	53.609,25	39.857,11	47.773,19	40.349,21	484.190,51
04.01. Resultado Financeiro	37.866,18	31.735,44	34.780,42	43.450,79	36.028,60	35.502,49	42.571,15	40.795,07	40.220,82	53.609,25	39.857,11	47.773,19	40.349,21	484.190,51
04.01.01-Receitas Financeiras com Operações Assistência à Saúde	0,00	0,00	0,00	0,00	0,00	0,00	0,00	0,00	0,00	0,00	0,00	0,00	0,00	0,00
Juros E Multa S/Mensalidades	0,00	0,00	0,00	0,00	0,00	0,00	0,00	0,00	0,00	0,00	0,00	0,00	0,00	0,00
Sobras Unicred	0,00	0,00	0,00	0,00	0,00	0,00	0,00	0,00	0,00	0,00	0,00	0,00	0,00	0,00
04.01.02-Receitas Financeiras Diversas	37.885,89	31.996,92	34.794,58	43.466,80	36.042,76	35.516,65	42.579,05	41.409,02	40.256,94	53.629,09	39.865,01	47.795,29	40.436,50	485.238,00
Rend.Aplic.Financeiras	37.885,89	31.996,92	34.794,58	37.990,45	36.042,76	35.516,65	42.579,05	41.409,02	40.256,94	46.010,96	39.865,01	47.193,10	39.295,11	471.541,33
Sobras Sicredi	0,00	0,00	0,00	5.476,35	0,00	0,00	0,00	0,00	0,00	7.618,13	0,00	602,19	1.141,39	13.696,67
04.01.03-Despesas Financeiras Diversas	19,71	261,48	14,16	16,01	14,16	14,16	7,90	613,95	36,12	19,84	7,90	22,10	87,29	1.047,49
Taxas Serv.Bancarios	19,71	261,48	14,16	16,01	14,16	14,16	7,90	613,95	36,12	19,84	7,90	22,10	87,29	1.047,49
05- Outras Receitas	165.039,51	335.983,51	241.525,25	173.069,61	392.991,31	190.757,48	172.134,32	276.100,69	188.483,54	195.060,49	201.565,67	196.811,27	227.460,22	2.729.522,65
05.01- Outras Receitas	165.039,51	335.983,51	241.525,25	173.069,61	392.991,31	190.757,48	172.134,32	276.100,69	188.483,54	195.060,49	201.565,67	196.811,27	227.460,22	2.729.522,65
Aluguel	3.500,00	3.500,00	3.500,00	3.500,00	3.500,00	3.500,00	3.500,00	3.500,00	3.500,00	3.500,00	3.500,00	3.500,00	3.500,00	42.000,00
Recuperação de despesas	161.539,51	332.483,51	238.025,25	169.569,61	389.491,31	187.257,48	168.634,32	272.600,69	184.983,54	191.560,49	198.065,67	193.311,27	223.960,22	2.687.522,65
06- LUCRO ANTES DO IR E CSLL	13.209,19	138.004,40	132.662,65	32.740,02	245.061,96	69.812,27	61.901,27	171.763,68	39.419,53	65.305,72	84.159,80	70.365,91	93.700,53	1.124.406,40
06.01-IR e CSLL	10.881,20	8.878,95	9.830,16	10.916,75	10.254,54	10.075,66	12.476,87	12.079,07	11.687,36	13.643,73	13.554,10	12.045,66	11.360,34	136.324,05
Imposto de Renda	7.471,47	5.999,23	6.698,65	7.497,61	7.010,69	6.879,16	8.644,76	8.352,26	8.064,24	9.502,74	9.966,25	7.798,28	7.823,78	93.885,34
Contribuição Social	3.409,73	2.879,72	3.131,51	3.419,14	3.243,85	3.196,50	3.832,11	3.726,81	3.623,12	4.140,99	3.587,85	4.247,38	3.536,56	42.438,71
SOBRA LÍQUIDA DO EXERCÍCIO	2.327,99	129.125,45	122.832,49	21.823,27	234.807,42	59.736,61	49.424,40	159.684,61	27.732,17	51.661,99	70.605,70	58.320,25	82.340,20	988.082,35

PARECER CONSELHO FISCAL

O Conselho Fiscal da Unimed Vale do Jaguaribe – Sociedade Cooperativa de Trabalho Médico LTDA, reunido ordinariamente nesta data por seus membros abaixo assinados, convocados para examinar e emitir parecer sobre o Balanço encerrado em 31/12/2024, bem como as Demonstrações Financeiras, demais documentos contábeis, operações ativas e passivas, escrituração de livros, saldos e procedimentos relativos ao mesmo período, depois de tudo visto e examinado, emite o seguinte parecer:

“Somos pela aprovação do balanço encerrado em 31/12/2024, Demonstrações Financeiras e demais documentos contábeis e operacionais examinados, por estarem em perfeita ordem e acordo com as normas estatutárias vigentes”.

Limoeiro do Norte/CE, 20 de março de 2025.



Dr. Zilzo Leandro Evangelista

Conselheiro Efetivo



Dra Lígia Adami Vieira e Silva

Conselheiro Efetivo



Dra. Sanya Pinto Campos Maciel

Conselheiro Efetivo

DEMONSTRAÇÕES CONTÁBEIS
UNIMED VALE DO JAGUARIBE
EXERCÍCIO 2024





Notas Explicativas às Demonstrações Financeiras

1- Contexto Operacional

A Unimed do Vale do Jaguaribe tem por objetivo principal a congregação dos integrantes da profissão médica para a sua defesa econômico-social, proporcionando-lhes condições para o exercício de suas atividades profissionais e a prestação dos serviços relativos à assistência médico-hospitalar aos usuários de seus planos de saúde.

2- Apresentação das Demonstrações Financeiras

As demonstrações financeiras foram elaboradas de acordo com as práticas contábeis adotadas no Brasil, que consideram as diretrizes contábeis emanadas da Lei das Sociedades Anônimas nº 6.404/76 e alterações posteriores, com observância da Lei do Cooperativismo nº 5.764/71, normas editadas pelo Conselho Federal de Contabilidade – CFC.



Notas Explicativas às Demonstrações Financeiras

3- Principais Práticas Contábeis Adotadas

3.1-Apuração do Resultado

Os ingressos são reconhecidos quando da efetiva prestação dos serviços logo após o levantamento desses valores.

As despesas com os eventos/sinistros conhecidos ou avisados são apropriados considerando-se a data da apresentação da conta médica, do aviso pelos prestadores, pelo seu valor integral, no primeiro momento da identificação da ocorrência das despesas médicas. O fato gerador da despesa é o atendimento ao beneficiário.

3.2-Disponível

As disponibilidades da entidade são mantidas com a finalidade de atender a compromissos de curto prazo e não para investimentos ou outros fins. São considerados como disponível os recursos em espécie e os depósitos bancários à vista.



Notas Explicativas às Demonstrações Financeiras

Descrição	2024	2023
Caixa geral	634,62	851,43
Total	634,62	851,43

Descrição	2024	2023
Sicredi 26-1	107.219,61	99.920,74
Total	107.219,61	99.920,74



Notas Explicativas às Demonstrações

3.3 Aplicações Financeiras

As aplicações financeiras compreendem investimentos em títulos de renda fixa demonstrados pelo valor de aplicação, acrescidos dos rendimentos incorridos até a data do balanço e não excedem ao valor de mercado.

Descrição	2024	2023
Sicredi 15.148-3	5.004.005,21	3.811.989,34
Total	5.004.005,21	3.811.989,34

3.4- Contas a Receber

As contas a receber representam créditos relacionados com a prestação de serviços médicos realizados em conformidade com as condições estabelecidas em contratos registrados no balanço pelo valor nominal, em contrapartida com a conta de Ingressos.

Descrição	2024	2023
Unimed do Ceará	443.158,33	451.443,36
Total	443.158,33	451.443,36



Notas Explicativas às Demonstrações Financeiras

3.5- Créditos Tributários e Previdenciários

Esses créditos representam impostos de renda retidos sobre aplicação financeira para futuras compensações.

Descrição	2024	2023
IRRF	144.328,23	153.277,01
INSS	8.716,87	8.716,87
Total	153.045,10	161.993,88



Notas Explicativas às Demonstrações

Financeiras

3.6-Investimentos

Os investimentos mantidos pela Cooperativa em outras Sociedades são avaliados ao custo de aquisição.

Descrição	2024	2023
Unimed Participações	3.158,27	3.158,27
Unimed do Ceará	846.800,26	846.800,26
SICRED Vale do Jaguaribe	25.912,31	172.414,18
Aliança Unimed Cooperativista	1.432,73	1.432,73
Unimed Norte Nordeste	2.881,00	2.881,00
Central Nacional Unimed	4.430,65	4.430,65
Total	884.615,22	1.031.117,09

Notas Explicativas às Demonstrações

3. Financeiras

Estão registrados ao custo de aquisição ou construção, líquidos de depreciação acumulada e/ou perdas acumuladas por redução ao valor recuperável, se aplicável. O valor residual e a vida útil estimada dos bens são revisados e, se necessário, ajustados no encerramento do exercício.

A depreciação é calculada sobre o custo, pelo método linear, com base nas taxas estabelecidas em função do tempo de vida útil estimada dos bens.

Descrição	Custo	(-)Depreciação	2024	2023
			Líquido	Líquido
Imóveis	563.000,00	372.803,97	190.196,03	206.735,29
Instalações	175.637,37	171.294,30	4.343,07	16.076,74
Máquinas e equipamentos	209.214,14	161.727,12	47.487,02	59.341,68
Informática	175.189,99	157.770,10	17.419,89	24.395,66
Móveis e utensílios	230.698,72	181.327,93	49.370,79	55.514,20
Veículos	86.821,22	86.821,22	-	5.024,49
Total	1.477.137,72	1.168.320,92	308.816,80	367.088,06



Notas Explicativas às Demonstrações

3.8- Financeiras

Ativos intangíveis com vida útil determinada são mensurados no reconhecimento inicial ao custo de aquisição e, posteriormente, deduzidos de amortizações acumuladas.

Descrição	2024	2023
Intangível	3.031,00	4.330,00
Total	3.031,00	4.330,00

3.9- Provisões

Valores correspondem à férias e seus encargos.

Descrição	2024	2023
Provisão para Férias	23.027,04	19.421,95
INSS e FGTS s/ Provisão de Férias	13.688,16	6.758,84
Total	36.715,20	26.180,79



Notas Explicativas às Demonstrações

Financeiras

3.10-Tributos e Encargos Sociais a Recolher

Correspondem a valores devidos ao Fisco referentes à impostos e contribuições.

Descrição	2024	2023
Imposto de Renda Pessoa Jurídica - IRPJ	-	1.598,44
Contribuição social sobre o lucro - CSLL	4.247,38	3.037,97
INSS	17.089,32	19.584,64
FGTS	2.022,96	1.881,79
Contribuição Sindical a Recolher	280,00	-
Imposto de Renda Retido na Fonte- IRRF	44.429,25	50.546,87
Imposto Sobre Serviço Retido na Fonte - ISSRF	708,30	236,10
Contribuições Previdenciárias Retidas	15.992,37	15.386,88
Total	84.769,58	92.272,69



Notas Explicativas às Demonstrações Financeiras

3.11- Débitos Diversos

As contas a pagar a fornecedores correspondem a obrigações contraídas por conta de bens ou serviços que foram adquiridos no curso normal dos negócios da entidade, sendo registradas como circulantes em face da liquidação ocorrer no prazo de até um ano.

Descrição	2024	2023
Fornecedores	5.582,56	11.870,12
Outros Débitos a Pagar	228,45	219,10
Total	5.811,01	12.089,22



Notas Explicativas às Demonstrações Financeiras

4- Patrimônio líquido

4.1- Capital social

O capital social subscrito e integralizado é de R\$ 1.029.169,97 , e está composto de quotas-partes indivisíveis distribuído entre os associados.

4.2- Reservas de sobras

Descrição	2024	2023
Reserva Legal	3.202.318,35	3.202.318,35
Reserva de Assist. Técnica Educacional e Social	90.806,36	106.028,36
Reserva para Contingências	1.603.713,78	1.435.808,08
Reserva para Investimentos	421.780,59	379.804,16
Total	5.318.619,08	5.123.958,95



Notas Explicativas às Demonstrações

Financeiras

Reserva Legal – Constituído em conformidade com o Art. 28, Inciso I, da Lei nº 5.764/71, destinado a reparar eventuais perdas e atender ao desenvolvimento de suas atividades, constituída com 10% das sobras líquidas apuradas no exercício.

Fundo de Reserva – Constituído com o objetivo de efetuar os investimentos em recursos próprios na cooperativa e reparar eventuais perdas. Formado a partir de decisão da Assembléia no percentual de 70% das Sobras Líquidas.

Reserva de assistência técnica educacional e social – Constituído em conformidade com o Art. 28, Inciso II, da Lei 5.764/71, destinado para a prestação de assistência aos cooperados, seus familiares e aos empregados da cooperativa, constituída de 5% das sobras líquidas apuradas no exercício.

Reserva para contingências – Constituída em conformidade com o Art. 28, Inciso I, da Lei 5.764/71, com o objetivo de se resguardar de fatos futuros imprevisíveis.



Notas Explicativas às Demonstrações Financeiras

5- Demonstração do Resultado do Exercício

5.1- Ingressos de Assistência à Saúde

Receitas referentes aos atendimentos de Cooperados a serem pagos pela Federação das Unimed's do Ceará através da CCE.

Descrição	2024	2023
Ingressos de Assistência à Saúde	3.905.784,35	4.052.770,49
Total	3.905.784,35	4.052.770,49



Notas Explicativas às Demonstrações

5.2- **Financeiras** **Outros Dispendios**

São os custos com Serviços Médicos realizados por Cooperados e pagos através da produção.

Descrição	2024	2023
Serviços Médicos	3.794.834,02	3.905.110,62
Total	3.794.834,02	3.905.110,62

5.3- **Despesas Administrativas**

Despesas ligadas à atividade: salários e benefícios de funcionários, pró-labores, impostos, energia, água, serviços de terceiros, telefone, internet, material de expediente.

Descrição	2024	2023
Despesas de Administrativas	1.718.965,53	2.330.831,74
Total	1.718.965,53	2.330.831,74



Notas Explicativas às Demonstrações

Financeiras

5.4- Resultado Financeiro

Receitas financeiras provenientes de aplicações e despesas financeiras com tarifas, juros sobre empréstimos.

Descrição	2024	2023
Receitas Financeiras	485.238,00	428.387,07
Despesas Financeiras	(1.047,79)	(1.071,74)
Total	484.190,21	427.315,33

5.5- IRPJ e CSLL

Impostos devidos com base no resultado financeiro.

Descrição	2024	2023
Imposto de Renda	93.885,34	78.430,95
Contribuição Social	42.438,71	36.875,14
Total	136.324,05	115.306,09



UNIMED VALE DO JAGUARIBE - COOPERATIVA DE TRABALHO MÉDICO LTDA.

C.N.P.J.: 41.314.220/0001-77

Balanco Patrimonial

ATIVO

	<u>31.12.2024</u>	<u>31.12.2023</u>
ATIVO CIRCULANTE	<u>5.708.062,87</u>	<u>4.584.868,04</u>
Disponível	107.854,23	100.772,17
Realizável	5.600.208,64	4.484.095,87
Aplicações Financeiras	5.004.005,21	3.811.989,34
Aplicações Livres	5.004.005,21	3.811.989,34
Créditos de Operações com Planos de Assistência à Saúde	443.158,33	451.443,36
Outros Créditos de Operações com Planos de Assist. à Saúde	443.158,33	451.443,36
Créditos Tributários e Previdenciários	153.045,10	161.993,88
Bens e Títulos a Receber	-	58.669,29



UNIMED VALE DO JAGUARIBE - COOPERATIVA DE TRABALHO MÉDICO LTDA.

C.N.P.J.: 41.314.220/0001-77

Balanço Patrimonial

ATIVO

	<u>31.12.2024</u>	<u>31.12.2023</u>
ATIVO NÃO CIRCULANTE	<u>1.755.104,32</u>	<u>1.961.176,45</u>
Realizável a Longo Prazo	558.641,30	558.641,30
Conta Corrente com Cooperados	558.641,30	558.641,30
Investimentos	884.615,22	1.031.117,09
Outros Investimentos	884.615,22	1.031.117,09
Imobilizado	308.816,80	367.088,06
Imóveis de Uso Próprio	190.196,03	206.735,29
Imóveis - Não Hospitalares	190.196,03	206.735,29
Imobilizado de Uso Próprio	118.620,77	160.352,77
Não Hospitalares	118.620,77	160.352,77
Intangível	3.031,00	4.330,00
TOTAL DO ATIVO	<u>7.463.167,19</u>	<u>6.546.044,49</u>



UNIMED VALE DO JAGUARIBE - COOPERATIVA DE TRABALHO MÉDICO LTDA.

C.N.P.J.: 41.314.220/0001-77

Balanco Patrimonial

PASSIVO

	<u>31.12.2024</u>	<u>31.12.2023</u>
PASSIVO CIRCULANTE	<u>127.295,79</u>	<u>130.542,70</u>
Provisões	36.715,20	26.180,79
Tributos e Encargos Sociais a Recolher	84.769,58	92.272,69
Débitos Diversos	5.811,01	12.089,22
PASSIVO NÃO CIRCULANTE	-	-
PATRIMÔNIO LÍQUIDO/PATRIMÔNIO SOCIAL	<u>7.335.871,40</u>	<u>6.415.501,79</u>
Capital Social/Patrimônio Social	1.029.169,97	1.081.660,71
Reservas	5.318.619,08	5.086.920,93
Reservas de Lucros/Sobras/Retenção de Superávits	5.318.619,08	5.086.920,93
Lucros/Prejuízos-Superávits/ Déficits Acumulados ou Resultados	988.082,35	246.920,15
TOTAL DO PASSIVO	<u>7.463.167,19</u>	<u>6.546.044,49</u>

Antônio Carlos Pessoa Chaves
Presidente

Antônio Roberto Alves de Melo
Contador CRC-CE N° 11.939



UNIMED VALE DO JAGUARIBE - COOPERATIVA DE TRABALHO MÉDICO LTDA.

C.N.P.J.: 41.314.220/0001-77

Demonstração do Resultado do Exercício

	<u>31.12.2024</u>	<u>31.12.2023</u>
Ingressos de Assistência à Saúde	3.905.784,35	4.052.770,49
Ingressos de Assistência à Saúde	3.905.784,35	4.052.770,49
Outros Dispêndios Oper. de Assist. à Saúde	3.794.834,02	3.905.110,62
Outros Dispêndios Oper. de Assist. à Saúde	3.794.834,02	3.905.110,62
Resultado Bruto	<u>110.950,33</u>	<u>147.659,87</u>
Despesas de Comercialização	600,00	16.189,34
Despesas Administrativas	1.718.365,53	2.363.642,40
Outras Receitas Operacionais	2.687.522,65	2.519.159,08
Resultado Financeiro Líquido	<u>484.190,51</u>	<u>427.315,33</u>
Receitas Financeiras	485.238,00	428.387,07
Despesas Financeiras	1.047,49	1.071,74



UNIMED VALE DO JAGUARIBE - COOPERATIVA DE TRABALHO MÉDICO LTDA.

C.N.P.J.: 41.314.220/0001-77

Demonstração do Resultado do Exercício

	<u>31.12.2024</u>	<u>31.12.2023</u>
Resultado Patrimonial	<u>(439.291,56)</u>	<u>(352.076,30)</u>
Receitas Patrimoniais	42.000,00	49.000,00
Despesas Patrimoniais	481.291,56	401.076,30
Resultado antes do IR e CSLL	<u>2.002.989,52</u>	<u>5.023.889,72</u>
Imposto de renda	93.885,34	78.430,95
Contribuição Social	42.438,71	36.875,14
Resultado líquido	<u>988.082,35</u>	<u>246.920,15</u>

Antônio Carlos Pessoa Chaves
Presidente

Antônio Roberto Alves de Melo
Contador CRC-CE N° 11.939



Demonstração do Resultado do Exercício

	Média R\$	Acum R\$
01-INGRESSOS	<u>325.482,03</u>	<u>3.905.784,35</u>
01.02-Entradas De Intercâmbio	325.482,03	3.905.784,35
Intercambio em CO	309.618,99	3.715.427,85
Contribuição Adicional de Intercâmbio	15.863,04	190.356,50
02-DISPÊNDIOS	<u>316.236,17</u>	<u>3.794.834,02</u>
02.01-Valor Referencial do Cooperado	309.890,95	3.718.691,41
V.R.A.C- Serviços Médicos	309.890,95	3.718.691,41
02.04- Repasse de Intercâmbio	6.345,22	76.142,61
Taxa Adicional Intercambio	6.345,22	76.142,61



Demonstração do Resultado do Exercício

	Média R\$	Acum R\$
03-Outros Dispêndios	<u>143.247,13</u>	<u>2.200.257,09</u>
03.01. Outros Dispêndios	<u>143.247,13</u>	<u>2.200.257,09</u>
03.01.Comercialização	50,00	600,00
03.02.Administrativas	142.883,52	1.714.602,27
03.03-Tributárias	313,61	3.763,26
03.04-Despesas Patrimoniais	40.107,63	481.291,56
04-RESULTADO FINANCEIRO	<u>40.349,21</u>	<u>484.190,51</u>
04.01. Resultado Financeiro	<u>40.349,21</u>	<u>484.190,51</u>
04.01.02-Receitas Financeiras Diversas	<u>40.436,50</u>	<u>485.238,00</u>
04.01.03-Depesas Financeiras Diversas	<u>87,29</u>	<u>1.047,49</u>



Demonstração do Resultado do Exercício

	Média R\$	Acum R\$
05- Outras Receitas	<u>227.460,22</u>	<u>2.729.522,65</u>
05.01- Outras Receitas	<u>227.460,22</u>	<u>2.729.522,65</u>
Aluguel	3.500,00	42.000,00
Recuperação de despesas	223.960,22	2.687.522,65
06- LUCRO ANTES DO IR E CSLL	<u>93.700,53</u>	<u>1.124.406,40</u>
06.01-IR e CSLL	<u>11.360,34</u>	<u>136.324,05</u>
Imposto de Renda	7.823,78	93.885,34
Contribuição Social	3.536,56	42.438,71
SOBRA LÍQUIDA DO EXERCÍCIO	<u>82.340,20</u>	<u>988.082,35</u>

Unimed 



ANÁLISE DOS INDICADORES FINANCEIROS

EXERCÍCIO 2024

Índices de liquidez

LIQUIDEZ GERAL		LIQUIDEZ CORRENTE	
$\frac{\text{ATIVO CIRCULANTE + REALIZÁVEL LONGO PRAZO}}{\text{PASSIVO CIRCULANTE + PASSIVO NÃO CIRCULANTE}}$		$\frac{\text{ATIVO CIRCULANTE}}{\text{PASSIVO CIRCULANTE}}$	
ATIVO CIRCULANTE	5.708.062,87	ATIVO CIRCULANTE	5.708.062,87
REALIZÁVEL LONGO PRAZO	558.641,30	PASSIVO CIRCULANTE	127.295,79
PASSIVO CIRCULANTE	127.295,79		
PASSIVO NÃO CIRCULANTE	0,00		
RESULTADO	49,23	RESULTADO	44,84
Indica: Para cada R\$ 1,00 de dívida a empresa possui R\$ 49,23 de Disponibilidades de médio e longo prazo Interpretação: Quanto maior, melhor		Indica: Para cada R\$ 1,00 de obrigações a curto prazo a empresa possui R\$ 44,84 de Disponibilidades de curto prazo Interpretação: Quanto maior, melhor	



Índices de liquidez

LIQUIDEZ IMEDIATA		LIQUIDEZ SECA	
DISPONIBILIDADES		ATIVO CIRCULANTE-ESTOQUE	
—————		—————	
PASSIVO CIRCULANTE		PASSIVO CIRCULANTE	
DISPONIBILIDADES	5.111.859,44	ATIVO CIRCULANTE	5.708.062,87
PASSIVO CIRCULANTE	127.295,79	ESTOQUE	0,00
		PASSIVO CIRCULANTE	127.295,79
RESULTADO	40,16	RESULTADO	44,84
Indica: Para cada R\$ 1,00 de passivo circulante a empresa possui R\$ 40,16 de Disponibilidades de curto prazo		Indica: Para cada R\$ 1,00 de obrigações a curto prazo sem o estoque a empresa possui R\$ 44,84 de Disponibilidades de curto prazo	
Interpretação: Quanto maior, melhor		Interpretação: Quanto maior, melhor	

Estrutura de capitais

PARTICIPAÇÃO DE CAPITAIS DE TERCEIROS		COMPOSIÇÃO DE ENDIVIDAMENTO	
CAPITAL DE TERCEIROS		PASSIVO CIRCULANTE	
—————		—————	
PATRIMONIO LÍQUIDO		CAPITAL DE TERCEIROS	
CAPITAL DE TERCEIROS	127.295,79	PASSIVO CIRCULANTE	127.295,79
PATRIMONIO LÍQUIDO	7.335.871,40	CAPITAL DE TERCEIROS	127.295,79
RESULTADO	0,02	RESULTADO	1,00
Indica: Para cada R\$ 1,00 de capital próprio a empresa tomou R\$ 0,02 de capital de terceiros		Indica: Para cada R\$ 1,00 das Obrigações totais a empresa possui R\$ 1 de obrigações de curto prazo	
Interpretação: Quanto menor, melhor		Interpretação: Quanto menor, melhor	

Estrutura de capitais

IMOBILIZAÇÃO DO PATRIMONIO LÍQUIDO		IMOBILIZAÇÃO DOS RECURSOS NÃO CORRENTES	
ATIVO PERMANENTE <hr/> PATRIMONIO LÍQUIDO		ATIVO PERMANENTE <hr/> PATRIMONIO LÍQUIDO + PASSIVO NÃO CIRCULANTE	
ATIVO PERMANENTE	1.196.463,02	ATIVO PERMANENTE	1.196.463,02
PATRIMONIO LÍQUIDO	7.335.871,40	PATRIMONIO LÍQUIDO	7.335.871,40
		PASSIVO NÃO CIRCULANTE	0,00
RESULTADO	0,16	RESULTADO	0,16
Indica: Para cada R\$ 1,00 de Patrimonio Líquido a empresa imobilizou R\$ 0,16 Interpretação: Quanto menor, melhor		Indica: Para cada R\$ 1,00 de Recursos não correntes a empresa aplicou R\$ 0,16 Interpretação: Quanto menor, melhor	

Unimed 



PROPOSTA DE DESTINAÇÃO DAS SOBRAS

EXERCÍCIO 2024



Destinação de Sobras

RUBRICA	VALORES
SOBRAS DO EXERCÍCIO 2024	988.082,35
Destinação	
(-)Constituição de Reserva Legal - 10%	98.808,24
(-)Constituição do RATES - 5%	49.404,12
SOBRAS LÍQUIDAS DO EXERCÍCIO 2024	839.870,00
(-) Investimentos- 20%	167.974,00
(-) Sobras à disposição da AGO - 80%	671.896,00
TOTAL	988.082,35



Rua Coronel Antônio Joaquim Nº 1311 – Centro
Limoeiro do Norte/Ce – Cep: 62930.000
Telefone: (88) 3447.6600 / 98103.4474
www.unimedvaledojaguaribe.com.br